

PROJETO ALTERADO - PLANTA BAIXA

ESCALA - 1/100

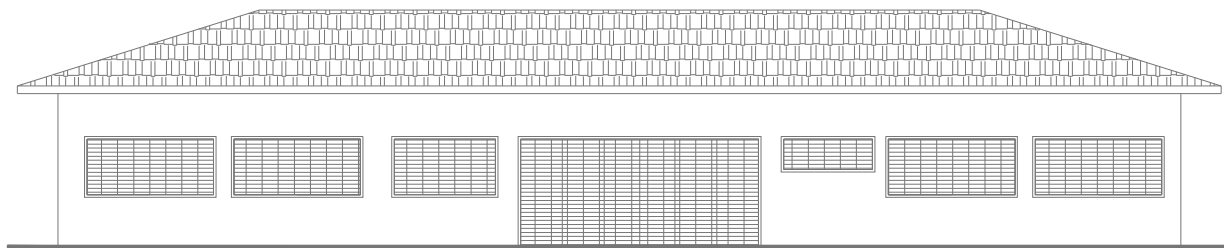

ELEVAÇÃO FRONTAL

ESCALA - 1/100

DETALHES / ESPECIFICAÇÕES:

DET-01

TRATA-SE DA RETIRADA DAS JANELAS EXISTENTES, REPOSTAS POR PORTAS DE VIDRO TEMPERADO. DIMENSÕES MÍNIMAS DE 250 X 210 CM.

DET-02

TRATA-SE DA RETIRADA DE PAREDE EM ALVENARIA PARA CRIAÇÃO DE UMA SALA ÚNICA COM ÁREA PARA ACOMODAR MAIS PESSOAS. DEMOLIÇÃO DE ALVENARIA.

DET-03

TRATA-SE DA READEQUAÇÃO DO BANHEIRO EXISTENTE, CONTEMPLANDO A RETIRADA E REPOSIÇÃO DE TODAS AS PEÇAS SANITÁRIAS (LOUÇAS) EXISTENTES, UMAVEZ QUE AS MESMAS SÃO DO TIPO INFANTIL. TAMBÉM CONTEMPLA A IMPLANTAÇÃO DE UMA PORTA DE VIDRO TEMPERADO PARA LIMITAR O ACESSO AS ÁREAS MOLHADAS DO BANHEIRO.

LEGENDA DE SERVIÇOS:

- CALÇADAS EXISTENTES A RECEBEREM PEQUENOS REPAROS E PINTURA.
- PAREDE A SER CONSTRUÍDA
- PAREDE A SER DEMOLIDA.
- PAREDES EXISTENTES
- PORTA EM VIDRO A SER IMPLANTADA.
- ÁREA A SER DEMOLIDA
- ÁREA DE CALÇADAS A SEREM IMPLANTADAS.
- ÁREA DE CALÇADAS EM PAVERS A SEREM IMPLANTADAS.
- ÁREA DE CALÇADAS A SEREM IMPLANTADAS.
- MEIO-FIO DO TIPO FINCADINHA (PRÉ-MOLDADO)
- ÁREA DE GRAMADO.
- ARBUSTOS DE PEQUENO PORTE

IMPLANTAÇÃO DE CAPELA MUNICIPAL DE CATANDUVAS

MUNICÍPIO DE CATANDUVAS  
CNPJ. 76.208.842/0001-12

Responsável Técnico Projeto  
Lucas Mathias - Crea nº 89858/D

DESCRIÇÃO / CONTEÚDO DAS PRANCHAS:

PROJETO REVITALIZAÇÃO DA PRAÇA  
MUNICIPAL CENTRAL

LMPROJETOS.ENGENHARIA@GMAIL.COM

FONES: (45) 3037-6490  
/ (45) 9834-1414

DATA:

10/05/2018



PRANCHAS:

01  
02